

様式第2号（第5条関係）

風間浦村空き家バンク物件登録カード				物 件 登録番号	※ 1	
物件所在地	青森県下北郡風間浦村大字蛇浦字石上 18-6					
登録目的	<input type="checkbox"/> 賃貸 <input checked="" type="checkbox"/> 売却	住宅分類	<input type="checkbox"/> 専用住宅 <input type="checkbox"/> 店舗 <input checked="" type="checkbox"/> 併用住宅 <input type="checkbox"/> アパート			
間取り図（別紙） <input checked="" type="checkbox"/> 有 <input type="checkbox"/> 無			外観写真（別紙） <input checked="" type="checkbox"/> 有 <input type="checkbox"/> 無			
希望売却価格	合計 1,500,000 円		建 物	円		
			土 地	円		
			そ の 他	円		
希望賃貸価格	保証金(敷金)等 合計 _____ 円		敷 金	円		
			礼 金	円		
	賃料・共益費等 月額 _____ 円		賃 料	円		
			共 益 費	円		
			駐車料金	円		
		そ の 他 ()	円			
空き家の概要	建 築 年	昭和 52 年新築 昭和 56 年 12 月増築				
	利用状況	<input checked="" type="checkbox"/> 放置 (3) 年 <input type="checkbox"/> その他 ()				
	面 積		構 造	補修の要否	補修の費用負担	
	土地	179.51 m ²	<input checked="" type="checkbox"/> 木 造 <input type="checkbox"/> 軽量鉄骨造 <input type="checkbox"/> 鉄筋コンクリート造 <input type="checkbox"/> その他 ()	<input checked="" type="checkbox"/> 補修不要 <input type="checkbox"/> 多少の補修必要 <input type="checkbox"/> 大幅な補修必要 <input type="checkbox"/> 現在補修中	<input type="checkbox"/> 所有者負担 <input checked="" type="checkbox"/> 入居者負担 <input type="checkbox"/> その他 ()	
	建 物	1 階				143.44 m ²
		2 階				88.60 m ²
		合計				232.04 m ²
	電 気	<input checked="" type="checkbox"/> 引込済 <input type="checkbox"/> その他				
	ガ ス	<input checked="" type="checkbox"/> プロパン <input type="checkbox"/> その他				
	水 道	<input checked="" type="checkbox"/> 上水道 <input type="checkbox"/> 簡易水道 <input type="checkbox"/> その他				
	下 水 道	<input type="checkbox"/> 下水道 <input type="checkbox"/> 浄化槽 <input checked="" type="checkbox"/> 汲み取り				
	風 呂	<input type="checkbox"/> 電気 <input type="checkbox"/> ガス <input checked="" type="checkbox"/> 灯油 <input type="checkbox"/> その他				
	便 所	<input type="checkbox"/> 水洗 <input checked="" type="checkbox"/> 簡易水洗 <input type="checkbox"/> 汲み取り / <input type="checkbox"/> 和式 <input checked="" type="checkbox"/> 洋式				
車 庫	<input type="checkbox"/> 有 <input checked="" type="checkbox"/> 無	農 地	<input type="checkbox"/> 有 <input checked="" type="checkbox"/> 無 / 有の場合 m ²			
庭	<input type="checkbox"/> 有 <input checked="" type="checkbox"/> 無	ペット等	<input checked="" type="checkbox"/> 可 <input type="checkbox"/> 不可			
そ の 他						
付帯物件	<input type="checkbox"/> 田 () ・ <input type="checkbox"/> 畑 () ・ <input checked="" type="checkbox"/> 倉庫 () ・ <input type="checkbox"/> 蔵 () ・ <input type="checkbox"/> その他 ()					

近隣の公共機関までの距離	施設名	距離	主要施設までの距離	施設名	距離
	役場・地域局まで	3.6 km		(大間)病院まで	4.5 km
	消防署・分署まで	3.6 km		(風間浦)診療所まで	4.3 km
	警察署・駐在所まで	4.3 km		(蛇浦簡易)郵便局まで	0.35 km
	(風間浦)保育園まで	3.2 km		(ゆうちょ銀行)金融機関まで	0.35 km
	()幼稚園まで	km		公民館まで	0.65 km
	(風間浦)小学校まで	3.3 km		図書館まで	4.3 km
	(風間浦)中学校まで	3.3 km		スーパーまで	6.4 km
	(大間)高校まで	4.5 km		温泉まで	6.3 km
交通	路線バス	下北交通線	(蛇浦石上)バス停より徒歩	1分	
	フェリーターミナル	車で11分			
接道状況	北東側幅員約8m 国道279号線に約9.5m 接道 北西側幅員約3m 村道に17m 接道				
特記事項	残置物は買主負担で処分することとする				
所有者	氏名		郵便番号		
	住所				
	電話		ファクシミリ		
	Eメール	@			
連絡先	氏名		郵便番号		
	住所				
	電話		ファクシミリ		
	Eメール				
	理由				
受付日	※ 令和8年2月6日	現地確認日	※ 令和8年3月10日		
登録日	※ 令和8年4月16日	有効期限	※ 令和10年4月15日		
結果	<input type="checkbox"/> 契約成立日 年 月 日 ※ <input type="checkbox"/> 登録取消日 年 月 日 (理由)				

注 意

抵当権及び相続登記の必要がある場合は、特記事項に記入してください。

※欄は記入しないでください。

登録物件番号 第1号 写真





1 F

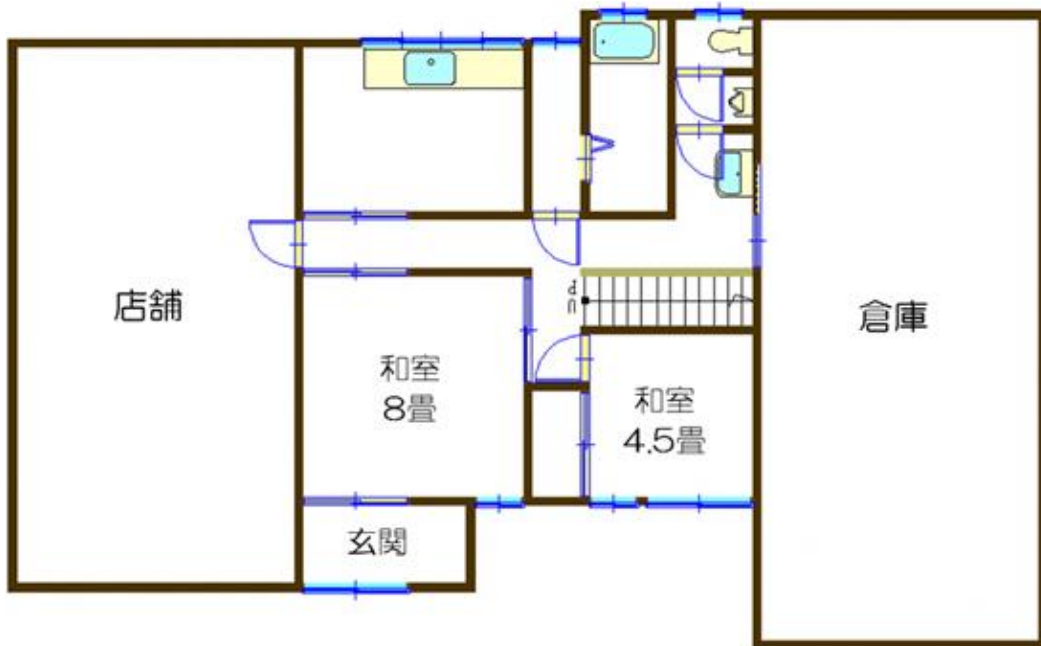

2 F

